



# BEWERBUNGSDOSSIER

Von: \_\_\_\_\_

Verband: \_\_\_\_\_

Sportart: \_\_\_\_\_

**Eingabeschluss: 16. März**

Sportschule FL SEK I  
Realschule Schaan  
z. Hd. Herr Roman Mohr  
Duxgass 55  
FL-9494 Schaan

## Sportschule Liechtenstein SEK I

### Zielgruppe und Ausrichtung

Das Angebot der Sportschule Liechtenstein ist auf die Förderung und Vorbereitung von Jugendlichen auf eine Laufbahn im Leistungs- bzw. Spitzensport ausgerichtet. Entsprechend leistungsorientiert und zielgerichtet erfolgt die sportliche und schulische Ausbildung der Sportschülerinnen und Sportschüler.

### Bereich Sport

Durch die Reduktion des Unterrichtspensums um maximal sieben Lektionen werden für die jungen Sporttalente Zeitgefässe geschaffen, welche den Sportverbänden die Durchführung eines organisierten, leistungsorientierten und qualifizierten Trainings während vier unterrichtsfreien Zeitfenstern ermöglichen. Die Sportverbände zeigen sich für die sportliche Ausbildung verantwortlich. Die Liechtensteinischen Sportverbände nominieren entsprechend qualifizierte Kandidaten und dokumentieren im Rahmen des Bewerbungsverfahrens die sportliche Leistungsfähigkeit und Eignung. Ein Leistungsausweis mit herausragenden sportlichen Leistungen und hohe sportliche Begabung sind für Sportschülerinnen und Sportschüler Voraussetzung. Das LOC bietet ein Athletiktraining an, welches eine polysportive und athletische Grundausbildung fördert. Damit wird auch einer Früh-spezialisierung und Überlastung entgegengetreten.

Ein Einstieg in die Sportschule Liechtenstein SEK I ist zu Beginn eines Schuljahres auf jeder Schulstufe möglich. Nach erfolgter Aufnahme plant, sichert und dokumentiert der Sportverband die sportliche Förderung und Leistungsentwicklung. Bei mangelnder Leistungsentwicklung, über welche die Sportler sowie deren Erziehungsberechtigte rechtzeitig informiert werden, hat ein Ausschluss wenn möglich mit Ende eines Schuljahres zu erfolgen, wenn die Voraussetzungen für eine Laufbahn im Spitzensport nicht mehr gegeben sind.

### Bereich Schule

An der Sportschule Liechtenstein SEK I besuchen Sportschüler aller Leistungsniveaus der Sekundarstufe I (OS, RS, LG) ein reduziertes Unterrichtspensum im Umfang von 27 Lektionen. Die Promotionsfächer Mathematik, Englisch, Französisch, Deutsch, Natur und Technik sowie Räume, Zeiten, Gesellschaften sind von dieser Reduktion jedoch nicht betroffen, was für Sportschülerinnen oder Sportschüler jederzeit den Wechsel in eine Regelklasse einer anderen Schule oder aber den Anschluss an weiterführenden Schulen gewährleistet. Um die Abstimmung der Doppelbelastung aus Sport und Schule zu optimieren, werden an der Schule spezifische Organisationsstrukturen und Lernangebote berücksichtigt. Für eine Aufnahme von Schülern, welche der Oberschule zugeteilt werden, ist Voraussetzung, dass allfällige Schulleistungsschwächen mit den Förderstrukturen der Sportschule Liechtenstein SEK I anspruchsgerecht bedient werden können. Eine frühzeitige und fundierte Abklärung diesbezüglich ist erforderlich.

Von den Sportschülern wird sowohl im Sport als auch in der Schule eine hohe Leistungsbereitschaft verlangt. Die Entwicklung der schulischen Leistungen sowie der personalen, sozialen und methodischen Kompetenzen werden genau verfolgt. Falls erforderlich, wird korrigierend eingegriffen. Für einen Trainingsbesuch ohne Einschränkungen sind genügende schulische Leistungen erforderlich. Höhere Leistungsziele können auf Wunsch der Erziehungsberechtigten fixiert werden und finden beispielsweise im Rahmen der Stütz- und Förderkurse Berücksichtigung.

#### Aufnahme- und Verbleibbedingungen

Bewerbungseingaben erfolgen ausschliesslich durch anerkannte Sportverbände. Ein liechtensteinischer Sportverband gilt als anerkannt, wenn er Mitglied des Liechtenstein Olympic Committee (LOC) ist sowie ein vom LOC Leistungssport-Ausschuss genehmigtes Leistungssportprogramm umsetzt. Ausländische Sportverbände kann die Kommission Sportschule anerkennen.

Für einen Bewerber sind die erforderlichen sportspezifischen Aufnahme- und Verbleibbedingungen vom zuständigen anerkannten Sportverband zu bestätigen. Voraussetzung für eine Aufnahme in die Sportschule – und auch für den Verbleib – ist nebst der sportlichen Qualifikation, dass die jungen Sporttalente im schulischen Bereich erhöhte Anforderungen in Bezug auf personale, soziale und methodische Kompetenzen erfüllen. Diese Beurteilung und das Erreichen dieser Anforderungen sind verbindlicher und entscheidungsrelevanter Bestandteil im Aufnahmeverfahren; hierbei wird auf den Beurteilungszeitraum des 1. Semesters und auf das entsprechende Semesterzeugnis abgestützt. Sowohl die Kandidaten wie auch deren Erziehungsberechtigte sind aufgefordert, sich frühzeitig bei den Lehrkräften der abgebenden Schule zu informieren, ob erhöhte Anforderungen in den verlangten Bereichen erfüllt werden oder ob dazu Verbesserungen bzw. nachhaltige Verhaltensänderungen beim Kandidaten erforderlich sind.

Der Verzicht auf den Konsum von Alkohol, Nikotin, Drogen und Doping ist Voraussetzung für Schüler der Sportschule. Ausserdem muss ein sportmedizinisches Attest die Voraussetzungen für den Leistungssport bestätigen.

Erfüllt ein Sportschüler trotz Abmahnung die gesetzten sportlichen Ziele anhaltend nicht, so beantragt der Sportverband eine Umteilung in die Regelklasse gemäss den gesetzlichen Bestimmungen und somit ein Wechsel an die entsprechende Schule des angestammten Schulbezirks.

Die sportspezifischen Aufnahmebedingungen müssen für eine Aufnahme, aber auch für einen Verbleib erfüllt sein.

Wegleitung

Die Eingabe des Bewerbungsdossiers erfolgt durch den Sportverband bei der jeweiligen Sportschule:

für einen Eintritt in die Sekundarstufe I:

Sportschule FL SEK I  
 Realschule Schaan  
 z. Hd. Herr Roman Mohr, Koordinator  
 Duxgass 55  
 FL-9494 Schaan

**Eingabeschluss: 16. März**

**Das Bewerbungsdossier umfasst zwingend die ausgefüllten und unterschriebenen Bewerbungsunterlagen der Sportschule Liechtenstein sowie folgende Dokumente**

*Sekundarstufe I – 1. Klasse*

WAS	ZUSTÄNDIGKEIT
Formular „Elternorientierung“ <i>Muster S.10</i>	Erziehungsbeauftragte
Formular „Schriftliche Ergänzung zum Elterngespräch“ <i>Muster S. 10</i>	Erziehungsbeauftragte
Medizinisches Gutachten <i>Hinweis: Es empfiehlt sich, den Termin beim Sportarzt umgehend nach der Nominierung durch den Sportverband zu fixieren.</i>	Verband/Erziehungsberechtigte

*Sekundarstufe I – Quereinstieg*

WAS	ZUSTÄNDIGKEIT
Formular „Beurteilung durch Klassen- und Sportlehrperson“ <i>Vorlage S. 11/12</i>	Erziehungsbeauftragte
Semesterzeugnis 1. Semester des aktuellen Schuljahres	Erziehungsbeauftragte
Medizinisches Gutachten <i>Hinweis: Es empfiehlt sich, den Termin beim Sportarzt umgehend nach der Nominierung durch den Sportverband zu fixieren.</i>	Verband/Erziehungsberechtigte

## Bewerbung für das kommende Schuljahr

Einstieg in die 1. Schulstufe

Quereinstieg in die 2. Schulstufe

3. Schulstufe

4. Schulstufe

### Schülerin/Schüler

Name und Vorname: \_\_\_\_\_

Geburtsdatum: \_\_\_\_\_

Staatsbürgerschaft: \_\_\_\_\_

Strasse / Nr.: \_\_\_\_\_

PLZ / Ort: \_\_\_\_\_

### Erziehungsberechtigte

Name und Vorname: \_\_\_\_\_

Strasse / Nr.: \_\_\_\_\_

PLZ / Ort: \_\_\_\_\_

Telefon: \_\_\_\_\_

E-Mail-Adresse: \_\_\_\_\_

### Klassenlehrkraft

Name und Vorname: \_\_\_\_\_

Telefon: \_\_\_\_\_

E-Mail-Adresse: \_\_\_\_\_

## Sportverband

Name Sportverband: \_\_\_\_\_

**Präsident/Präsidentin:** \_\_\_\_\_

Strasse / Nr.: \_\_\_\_\_

PLZ / Ort: \_\_\_\_\_

Telefon: \_\_\_\_\_

E-Mail-Adresse: \_\_\_\_\_

**Ansprechpartner:** \_\_\_\_\_

Strasse / Nr.: \_\_\_\_\_

PLZ / Ort: \_\_\_\_\_

Telefon: \_\_\_\_\_

E-Mail-Adresse: \_\_\_\_\_

**Trainer/Trainerin:** \_\_\_\_\_

Strasse / Nr.: \_\_\_\_\_

PLZ / Ort: \_\_\_\_\_

Telefon: \_\_\_\_\_

E-Mail-Adresse: \_\_\_\_\_

Qualifikation: \_\_\_\_\_

## Bestätigungen

Mit ihrer Unterschrift bestätigen die Bewerberin bzw. der Bewerber sowie die Erziehungsberechtigten,

- dass sie über das Angebot, die Bedingungen sowie die Anforderungen zum Besuch der Sportschule Liechtenstein umfassend informiert sind und diese akzeptieren (**Information durch Sportverband, Informationsvideos auf der Homepage der Sportschule FL: [www.sportschule.li](http://www.sportschule.li) / Sekundarstufe 1 / Informationsvideos**, Commitments Cool & Clean S. 9 der Bewerbungsunterlagen).
- dass die Erziehungsberechtigten folgende Formulare termingerecht dem Sportverband zukommen lassen:  
bei Einstieg in die 1. Schulstufe: vgl. Beispielformulare S.10 der Bewerbungsunterlagen
  - „Elternorientierung“ 5. Klasse – 1. Semester
  - „Schriftliche Ergänzung zum Elterngespräch“ 5. Klasse – 1. Semesterbei Quereinstieg in die 2., 3., oder 4. Schulstufe: Vorlage im Anhang auf S. 11/12 der Bewerbungsunterlagen
  - „Beurteilung durch die Klassenlehr- und Sportlehrkraft“
  - Semesterzeugnis 1. Semester des aktuellen Schuljahres
- dass sie ihr Einverständnis dafür geben, dass die Lehrpersonen der Sportschule Liechtenstein sowie die Verantwortlichen des Sportverbandes im Falle einer Aufnahme der Bewerberin bzw. des Bewerbers über die Erlaubnis zum umfassenden Informationsaustausch (sportliche und schulische Leistungs- und Persönlichkeitsentwicklung) verfügen. Nur eine optimale Zusammenarbeit zwischen den Verantwortlichen im Bildungsbereich und den Verantwortlichen im Sportbereich gewährleistet die Sicherstellung der zielorientierten Förderung.

Mit ihrer Unterschrift bestätigt die Verbandspräsidentin bzw. der Verbandspräsident,

- dass die Bewerberin bzw. der Bewerber die sportlichen Voraussetzungen entsprechend der Ausrichtung der Sportschule Liechtenstein auf eine künftige Laufbahn im Leistungs- bzw. im Spitzensport sowie die sportlichen Aufnahmekriterien an die Sportschule Liechtenstein erfüllt.
- dass der Sportverband bereit ist, die Verantwortung für die sportliche Ausbildung der Bewerberin bzw. des Bewerbers entsprechend der Ausrichtung der Sportschule Liechtenstein wahrzunehmen.
- dass der Sportverband die Richtlinien für Sportklassen an der Sportschule Liechtenstein einhält und die Anforderungen des LOC-Leistungssportprogramms erfüllt.
- dass die Bewerberin bzw. der Bewerber wie auch die Erziehungsberechtigten über die Rahmenbedingungen, die Anforderungen, insbesondere die zu erwartenden finanziellen Belastungen, **den Versicherungsschutz** und die Verpflichtungen im Bereich der sportlichen Ausbildung vom Sportverband in Kenntnis gesetzt worden sind.

die Bewerberin/der Bewerber:

\_\_\_\_\_

Ort/Datum

\_\_\_\_\_

Unterschrift

die Erziehungsberechtigten:

\_\_\_\_\_

Ort/Datum

\_\_\_\_\_

Unterschrift

\_\_\_\_\_

Ort/Datum

\_\_\_\_\_

Unterschrift

die Verbandspräsidentin/

der Verbandspräsident:

\_\_\_\_\_

Ort/Datum

\_\_\_\_\_

Unterschrift

Die Bewerbungseingabe kann ausschliesslich durch einen Sportverband erfolgen. Die Eingabe hat bis **spätestens 16. März** zu erfolgen und ist durch den Sportverband an der Sportschule einzureichen.

**Sportschule Liechtenstein SEK I**

Duxgass 55, 9494 Schaan, Telefon +423 232 48 41, [mohr.roman@schulen.li](mailto:mohr.roman@schulen.li), [www.rsschaan.li](http://www.rsschaan.li)

## Sportliche Qualifikation

Gemäss Verordnungen<sup>1</sup> können Schüler in Sportklassen aufgenommen werden, wenn sie einen sportlichen Leistungsstand auf nachvollziehbar hohem Niveau erreichen.

Dieser sportliche Leistungsstand orientiert sich gemäss «Richtlinien für Sportklassen» am Selektionsverfahren für die Swiss Olympic Talent Card und somit an der PISTE (Prognostische integrative systematische Trainer-Einschätzung) von Swiss Olympic.

Auf jeden Fall hat ein Kandidat die Anforderungen des LOC Leistungssportprogramms (insbesondere die Einstufung in das LOC-Kader der Sportschule) zu erfüllen.

**Sportverbände können kein Gesuch um Aufnahme in Sportklassen einreichen, wenn die sportlichen Aufnahmekriterien nicht erfüllt sind.**

Der Kandidat / die Kandidatin hat die sportlichen Aufnahmekriterien wie folgt erfüllt:

--

## Trainingssituation

Der Sportverband ist verantwortlich für ein langfristig organisiertes, leistungsorientiertes und qualifiziertes Training im Mindestumfang von 8 Stunden pro Woche während der durch die Schule zur Verfügung gestellten Zeitfenster. Der wöchentliche minimale Trainingsumfang beträgt 10 Stunden für einen Sportschüler.

Trainingsumfang pro Woche des Sportschülers (in Stunden):	
Trainingsumfang pro Woche des Sportschülers, während den Trainingszeitfenstern (in Stunden):	

Die Trainingssituation ist durch einen Wochenplan zu dokumentieren.

<sup>1</sup>

- Verordnung über die Aufnahme in die sowie die Promotion und den Übertritt auf der Sekundarstufe I.
- Verordnung über den Lehrplan, die Promotion und die Matura auf der Oberstufe des Liechtensteinischen Gymnasiums.



Grundsätze der Sportschule Liechtenstein SEK I entsprechen der Präventionskampagne „Cool and Clean“. Mit dieser Kampagne wird das Ziel eines sauberen und fairen Sports verfolgt.

Ausdrücklich ist Commitment Nr. 4, der Verzicht auf Tabak, Cannabis und Alkohol sowie die Einhaltung der diesbezüglichen gesetzlichen Bestimmungen bei Sportschülerinnen und Sportschülern auf der Sekundarstufe I sowohl durch die Sportverbände wie auch durch die Schule konsequent einzufordern und bei Nichteinhaltung einheitlich zu ahnden.

- Bei erstmaliger Nichteinhaltung erfolgt ein Ausschluss vom Training während der Sportschul-Zeitfenster (*Rückversetzung in den Regelschul-Status während 4 ordentlichen Schulwochen*).
- Im Wiederholungsfall erfolgt ein Antrag auf Ausschluss aus der Sportschule Liechtenstein.

*Erfolgt die Nichteinhaltung obiger Bestimmungen im letzten Quartal vor dem Austritt aus der Sportschule, werden die aufgeführten Massnahmen gesetzt und der Vermerk im Zeugnis, welcher den Sportschulstatus festhält (XY ist Sportschülerin bzw. Sportschüler der Sportschule Liechtenstein), entfällt.*

## Commitments für den Jugendsport

- **Ich will meine Ziele erreichen!**  
Mein Herz schlägt für sportliche Herausforderungen. Freude, Fortschritte und Erfolg sind wichtige Elemente, die ich im Sport erleben kann. Ich bin bereit, mich einzusetzen und meine Grenzen kennenzulernen. Ich weiss, dass im Sport auch Misserfolge, Enttäuschungen und Niederlagen dazu gehören und ich lerne daraus.
- **Ich verhalte mich fair!**  
Mein Umgang mit Mitspielern, Gegnern, Trainern, Betreuern und Schiedsrichtern ist geprägt durch Respekt und Offenheit! Ich anerkenne Regeln, Entscheide von Schieds- und Kampfrichtern, Kontrolleuren! Ich stelle mich gegen jede Form von Gewalt. Ich bin bereit, mich in eine Gruppe zu integrieren und andere in die Gruppe aufzunehmen! Wir tragen gemeinsam zu fairem Sport bei.
- **Ich leiste ohne Doping!**  
Meine Ziele erreiche ich durch eigene Anstrengungen. Es gibt keine Abkürzungen. Ich lasse meiner Entwicklung genügend Zeit! Durch Training verbessere ich meine Kondition, Technik, Taktik und mentale Stärke! Deshalb sage ich nein zu verbotenen Substanzen und zu Produkten, die mir sportliche Wunder versprechen. Ich missbrauche weder Aufputsch- noch Schmerzmittel.
- **Ich verzichte auf Tabak und Cannabis und Alkohol!**  
Ich brauche für gute Erlebnisse keinerlei Suchtmittel, die meine Gesundheit gefährden, abhängig machen und meine Wahrnehmung oder mein Verhalten beeinflussen. Tabak mindert meine Leistungsfähigkeit. Ich konsumiere keinen Tabak. Cannabis ist illegal und gilt als Doping. Ich halte den Jugendschutz ein. Siegesfeiern und andere Rituale gestalte ich ohne Alkohol.  
Das Gesetz gibt vor: kein Alkohol unter 16 Jahren; Wein, Bier und Apfelwein ab 16 Jahren; Spirituosen und Alcopops ab 18 Jahren.
- **Ich ...! / Wir ...! tragen zu einem positiven Image der Sportschule Liechtenstein SEK I bei.**

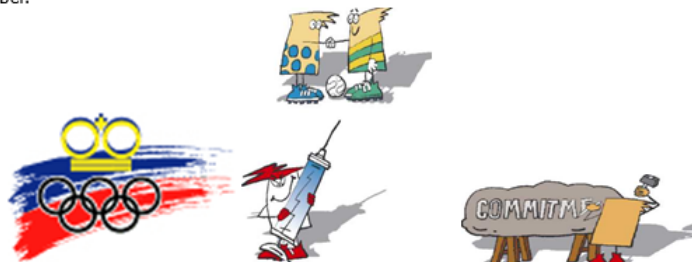

## Erforderliche Formulare bei Bewerbung für die erste Schulstufe

Die Formulare „Elternorientierung - 5. Klasse 1. Semester“ sowie „schriftliche Ergänzung zum Elterngespräch - 5. Klasse 1. Semester“ sind durch die Erziehungsberechtigten wenn möglich fristgerecht bis 16. März der Sport- schule zuzustellen, sofern sie nicht dem Bewerbungsdossier beigelegt werden.

### ➤ Elternorientierung

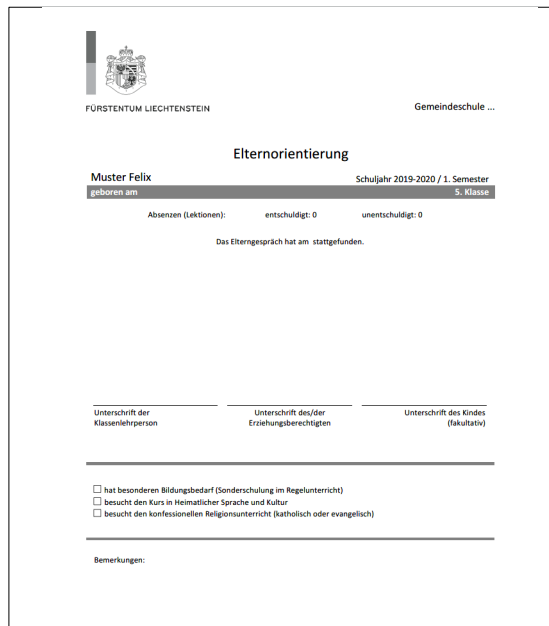

FÜRSTENTUM LIECHTENSTEIN  
Gemeinschaftsschule ...

### Elternorientierung

Muster Felix Schuljahr 2019-2020 / 1. Semester  
geboren am 5. Klasse

Abwesen (Lektionen): entschuldigt: 0 unentschuldigt: 0

Das Elterngespräch hat am stattgefunden.

Unterschrift der Klassenlehrperson      Unterschrift des/der Erziehungsberechtigten      Unterschrift des Kindes (fakultativ)

hat besonderen Bildungsbedarf (Sonderschulung im Regelunterricht)  
 besucht den Kurs in Heimatischer Sprache und Kultur  
 besucht den konfessionellen Religionsunterricht (katholisch oder evangelisch)

Bemerkungen:

### ➤ Schriftliche Ergänzung zum Elterngespräch

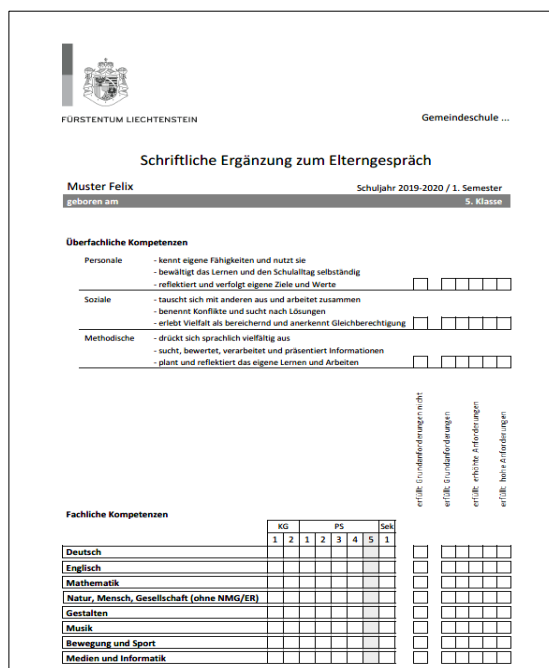

FÜRSTENTUM LIECHTENSTEIN  
Gemeinschaftsschule ...

### Schriftliche Ergänzung zum Elterngespräch

Muster Felix Schuljahr 2019-2020 / 1. Semester  
geboren am 5. Klasse

#### Überfachliche Kompetenzen

**Personale** - kennt eigene Fähigkeiten und nutzt sie  
 - bewältigt das Lernen und den Schultag selbständig  
 - reflektiert und verfolgt eigene Ziele und Werte

**Soziale** - tauscht sich mit anderen aus und arbeitet zusammen  
 - benennt Konflikte und sucht nach Lösungen  
 - erlebt Vielfalt als bereichernd und anerkennt Gleichberechtigung

**Methodische** - drückt sich sprachlich vielfältig aus  
 - sucht, bewertet, verarbeitet und präsentiert Informationen  
 - plant und reflektiert das eigene Lernen und Arbeiten

erfülle Grundforderungen nicht  
 erfülle Grundforderungen  
 erfülle erhöhte Anforderungen  
 erfülle hohe Anforderungen

#### Fachliche Kompetenzen

	KG		PS				Sek		
	1	2	1	2	3	4	5		
Deutsch									
Englisch									
Mathematik									
Natur, Mensch, Gesellschaft (ohne NMG/ER)									
Gestalten									
Musik									
Bewegung und Sport									
Medien und Informatik									

**Erforderliche Beurteilungen durch abgebende Schule nur bei Quereinstieg**

Im Falle eines Quereinstiegs in die 2., 3. oder 4. Klasse der Sportschule sind folgende Beurteilung durch die Klassenlehrkraft (S.11) sowie durch die Sportlehrkraft (S.12) der abgebenden Schule auszufüllen und durch die Erziehungsberechtigten fristgerecht bis 16. März der Sportschule zuzustellen oder dem Bewerbungsdossier des Sportverbands beizulegen.

**Beurteilung der überfachlichen Kompetenzen  
durch die Klassenlehrkraft**

\_\_\_\_\_  
Name der Klassenlehrkraft

Schule: \_\_\_\_\_

Mailadresse: \_\_\_\_\_

Telefon: \_\_\_\_\_

\_\_\_\_\_  
Ort, Datum

\_\_\_\_\_  
Unterschrift

\_\_\_\_\_  
Name der Schülerin bzw. des Schülers

erfüllt

Grundanforderungen nicht

Grundanforderungen

erhöhte Anforderungen

hohe Anforderungen

**Personale Kompetenzen**

- kennt eigene Fähigkeiten und nutzt sie
- bewältigt das Lernen und den Schulalltag selbständig
- reflektiert und verfolgt eigene Ziele und Werte

--	--	--	--	--	--	--	--

**Soziale Kompetenzen**

- tauscht sich mit anderen aus und arbeitet zusammen
- benennt Konflikte und sucht nach Lösungen
- erlebt Vielfalt als bereichernd und anerkennt Gleichberechtigung

--	--	--	--	--	--	--	--

**Methodische Kompetenzen**

- drückt sich sprachlich vielfältig aus
- sucht, bewertet, verarbeitet und präsentiert Informationen
- plant und reflektiert das eigene Lernen und Arbeiten

--	--	--	--	--	--	--	--

## Beurteilung durch die Sportlehrkraft

<i>Name der Sportlehrkraft</i>	Schule: _____
Mailadresse: _____	Telefon: _____
<i>Ort, Datum</i>	<i>Unterschrift</i>

	1	2	3	4
<i>Name der Schülerin bzw. des Schülers</i>				
zeigt sich im Sportunterricht hoch motiviert und leistungsbe- reit.				
überzeugt mit einer vorbildlichen Haltung und mit einem dementsprechenden Auftreten.				
überzeugt durch einen positiven und kooperativen Umgang mit Mitschülern und Mitschülerinnen.				
zeigt ein positives Konfliktverhalten.				
verhält sich diszipliniert und hält sich an Regeln sowie Ab- machungen.				

- |                                   |                                      |
|-----------------------------------|--------------------------------------|
| 4 = erfüllt hohe Anforderungen    | 2 = erfüllt Grundanforderungen       |
| 3 = erfüllt erhöhte Anforderungen | 1 = erfüllt Grundanforderungen nicht |

Präzisierungen oder Hinweise auf allfällige Auffälligkeiten im Sozialverhalten:

---



---



---



---



---

*zudem ist einzureichen:*

### Semesterzeugnis 1. Semester des aktuellen Schuljahres